

**FICHA TÉCNICA REFERENCIAL DE PUNTOS CRÍTICOS PARA EL CIERRE DE BRECHAS, EN EL SECTOR LA TOMA, DISTRITO DE BUENOS AIRES, PROVINCIA DE MORROPÓN, DEPARTAMENTO DE PIURA.**

**FTR-CB-PREV N°0291-2026-ANA-AAA-JZ-ALA.APH**

**PROPUESTA TÉCNICA:** LIMPIEZA, DESCOLMATACIÓN Y CONSTRUCCION DE DIQUE ENROCADO EN AMBAS MARGENES DEL RÍO PIURA, SECTOR LA TOMA, DISTRITO DE BUENOS AIRES, PROVINCIA DE MORROPÓN, DEPARTAMENTO DE PIURA.

**1. UBICACIÓN:**

AAA **JEQUETEPEQUE - ZARUMILLA** ALA **ALTO PIURA** Fecha **04/05/2026**

**1.1. Ubicación política**

Departamento **PIURA** Provincia **MORROPÓN** Distrito **BUENOS AIRES** Sector **LA TOMA**

**1.2. Ubicación hidrográfica**

Unidad hidrográfica **CUENCA PIURA** Cuerpo de agua **RIO PIURA**

**1.3. Ubicación geográfica - Coordenadas UTM (Datum: WGS 84)**

	Inicial			Final			Margen	Observación
	Este (X):	Norte (Y):	Zona	Este (X):	Norte (Y):	Zona		
TRAMO 1	610,732.00	9,423,019.00	17M	610,697.00	9,423,052.00	17M	EJE DE CAUCE	Limpieza y Descolmatacion
TRAMO 2	610,677.00	9,423,009.00	17M	610,667.00	9,423,019.00	17M	IZQUIERDA	DIQUE ENROCADO 20 ml
TRAMO 3	610,886.00	9,423,016.00	17M	610,878.00	9,423,060.00	17M	DERECHA	DIQUE ENROCADO 30 ml

**2. EVALUACIÓN DE LA ZONA EXPUESTA:**

**2.1 Tipo de peligro**

inundacion ☒ flujo de detritos ☐ erosion fluvial ☒

**2.2. Nivel de Peligro**

Alto ☐ Muy Alto ☒

**2.3. Geología**

Geológicamente, el sector evaluado pertenece a depósitos fluviales del Holoceno, originados por procesos de transporte y sedimentación vinculados al régimen hidráulico del río Piura, especialmente durante episodios de crecidas, desbordes e inundaciones. Estos depósitos recientes reflejan una dinámica activa del sistema fluvial, con acumulaciones asociadas a eventos hidrometeorológicos recurrentes. El área se ubica en el tramo medio-bajo del valle del río Piura, dentro de una unidad geomorfológica de llanura fluvial activa. Esta corresponde a superficies planas conformadas por materiales sedimentarios recientes, modelados por la dinámica actual del cauce principal del río. La geomorfología evidencia procesos continuos de erosión, transporte y depositación, propios de un ambiente fluvial en evolución. El material predominante en el sitio está constituido por arenas finas a medianas, con intercalaciones limosas de coloración clara y textura suelta. Estos sedimentos se presentan en estratos subhorizontales y exhiben baja consolidación, características representativas de depósitos cuaternarios recientes no litificados. La disposición y textura del material evidencian el origen fluvial y la influencia de la dinámica hidrológica actual.

Gravoso	Arenas	X	Limo	X	Arcillas
Gravoso( Mayores a 2 mm), Arenoso( 2 mm - 0.1 mm) y Arcilloso( menores de 0.1 mm)					

**2.4. Hidrología**

La dinámica hidrológica de esta zona está determinada por las precipitaciones estacionales que ocurren principalmente entre los meses de enero y abril, las cuales generan un incremento significativo en los caudales del río Piura y sus cauces asociados, favoreciendo los procesos de erosión, transporte y sedimentación. Durante los eventos de lluvia intensa, el arrastre de sedimentos desde las partes altas de la cuenca origina la acumulación progresiva de materiales finos en el valle bajo, lo que reduce la capacidad hidráulica y aumenta la vulnerabilidad a desbordes e inundaciones. En episodios de lluvias intensas, el arrastre de sedimentos provenientes de las zonas altas de la cuenca genera una acumulación progresiva de materiales finos en el valle bajo. Este proceso modifica la morfología del cauce y reduce la capacidad hidráulica, incrementando la probabilidad de desbordes. Como consecuencia, el valle medio-bajo presenta una mayor vulnerabilidad frente a procesos de inundación generados por precipitaciones extraordinarias.

La susceptibilidad del área se ve incrementada durante fenómenos climáticos extraordinarios, tales como el Fenómeno El Niño 2017, en el cual los caudales promedio alcanzaron valores cercanos a 24.42 m³/s, superando la capacidad de conducción del cauce principal. Este aumento provocó desbordes generalizados, afectando viviendas, infraestructura vial y suelos agrícolas en toda la planicie fluvial del río Piura, evidenciando la vulnerabilidad del sistema frente a eventos hidrometeorológicos extremos.

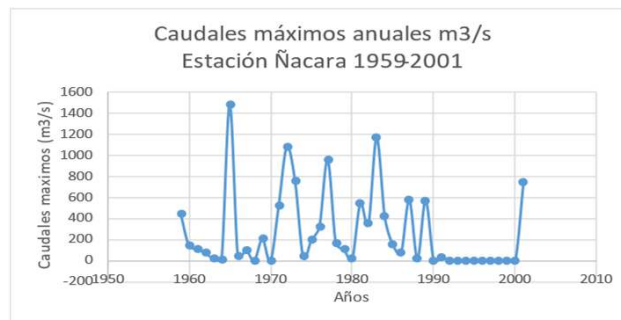

## 2.5. Elementos expuestos:

En la zona de intervención, se identificaron los siguientes elementos expuestos:

Cantidad de Habitantes	Cantidad de Viviendas	Tipo	Cantidad de I.E.P./I.E.S.	Nombre	Cantidad de Centros de Salud	Nombre	Otros	Nombre
108	39	ladrillo, bloque de cemento					1	Iglesia San Jose
	11	Adobe ó tapia						
	10	Piedra, sillar con cal ó cemento						

En la zona intervenida del Rio Piura, se ha identificado las siguientes áreas productivas e infraestructuras relacionadas:

Área Total (ha)	Cultivos	Área (ha)	Total cabezas de Ganado	Clase	Nº	Infraestructura afectada	Nombre	Cantidad	Longitud (m)
20.00	Mango	7	240	Vacunos	100	Bocatomas	Pabur	1	15.00
	Limon	4		Caprinos	40	Canal	Pabur	1	150.00
	Platano	6		Camelidos	50	Puentes	-	-	-
	Yuca	3		Porcinos	50	Vias	-	-	-
	-	-		Equinos	-	Redes Electricas	-	-	-
	-	-		otros	-	Servicios de agua y desagüe	-	-	-

## 3. PROPUESTA TECNICA:

### 3.1.-Estructural

Con la finalidad de disminuir la vulnerabilidad existente en el tramo crítico, se propone implementar las siguientes actividades:

Tipo	Unidad de medida	Cantidad	Descripción de la propuesta	Observaciones
DIQUE SEMICOMPACTADO CON MATERIAL PROPIO	km	0.05	se conformara el dique semicompactado con material propio con equipos mecanicos en una longitud de 50.00 m (30.00 m margen derecha y 20.00 m margen izquierda), que tendra una seccion transversal de 3.00 metros de alto y 2.00 metros de ancho de la corona. Con un talud interior de Z=1.0	Se ha identificado que la obra de protección con enrocado presenta tramos discontinuos sin intervención, lo que ha generado zonas vulnerables en el río Piura, ante incrementos de caudal, ha producido desbordes y erosión, ocasionando daños y comprometiendo la estabilidad de la infraestructura.
ENROCADO ACOMODADO	km	0.05	Se propone, implementar estructuras de proteccion de tipo dique enrocado en ambas margenes del rio Piura en una longitud de 50.00 m (30.00 m margen derecha y 20.00 m margen izquierda), conformada por rocas acomodadas en el talud y uña con ayuda de equipos mecánicos, protegidas con geotextil no tejido en el talud interior en un area de 320.5 m2	Debido a la amenaza persistente del río Piura, es indispensable adoptar esta medida con la construcción de dique enrocado. Esta obra es fundamental para la sostenibilidad y funcionalidad a largo plazo de los activos rehabilitados, garantizando la permanencia del servicio que provee la unidad productora (el sistema de riego)

### 3.2.- No Estructurales

Tipo	Unidad de medida	Cantidad	Descripción de la propuesta	Observaciones
LIMPIEZA Y DESCOLMATACIÓN	km	0.05	Limpieza y descolmatación del cauce del rio Piura en una longitud de 50.00 m en un ancho de 200.00 m y una altura de corte de 0.60 m	Debido al material dejado durante el proceso constructivo de la bocatoma, corre riesgo de que en una proxima crecida, se desborde y cause aún más daños.

### 3.2.1 Acciones Complementarias

Las Municipalidades conjuntamente con el apoyo del Centro de Operaciones de Emergencia Regional del gobierno regional y el Instituto de Defensa Civil - INDECI, deberán de sensibilizar sobre los sistemas de alerta temprana comunitaria, mapas de evacuación, zonas seguras y ayuda humanitaria, asimismo la Autoridad Nacional del Agua debe realizar capacitaciones sobre la importancia de la delimitación de fajas marginales asociada a un ordenanza local o regional, talleres de sensibilización a la población en temas de gestión de riesgos de desastres, para que las poblaciones afectadas se encuentren preparadas a los fenómenos negativos de la naturaleza.

## 4. ESQUEMA DE PROPUESTA TÉCNICA:

### 4.1.- VISTA DE PLANTA

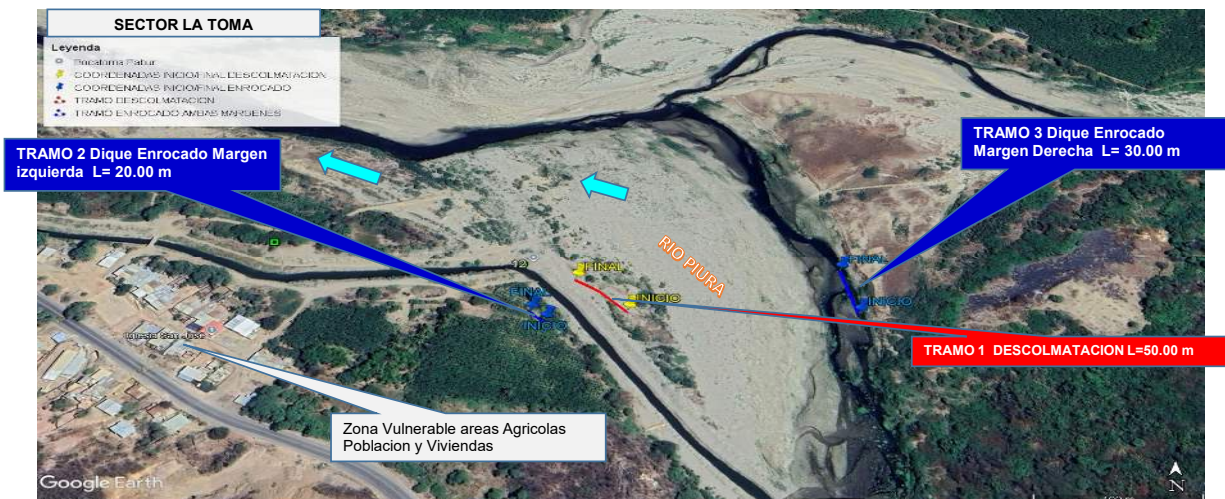

### 4.2.-VISTA DE PERFIL

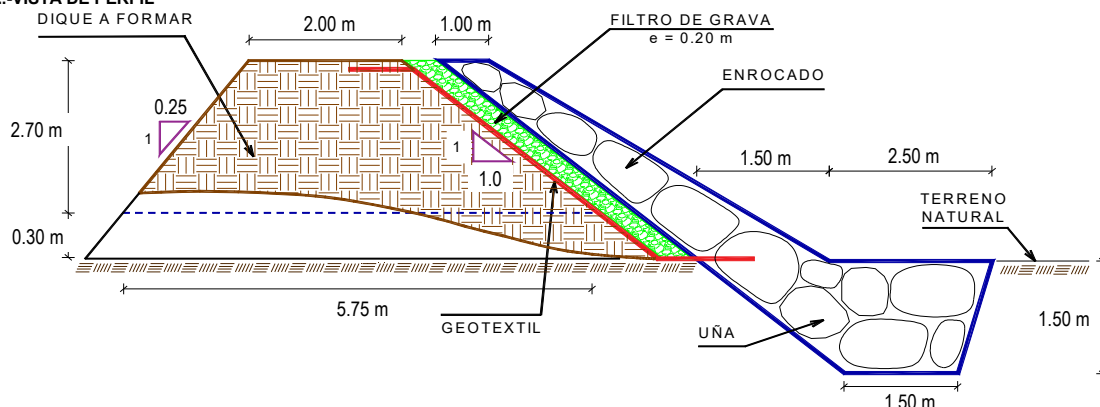

## 5. IMAGEN SATELITAL DE ZONA VULNERABLE (GOOGLE EARTH)

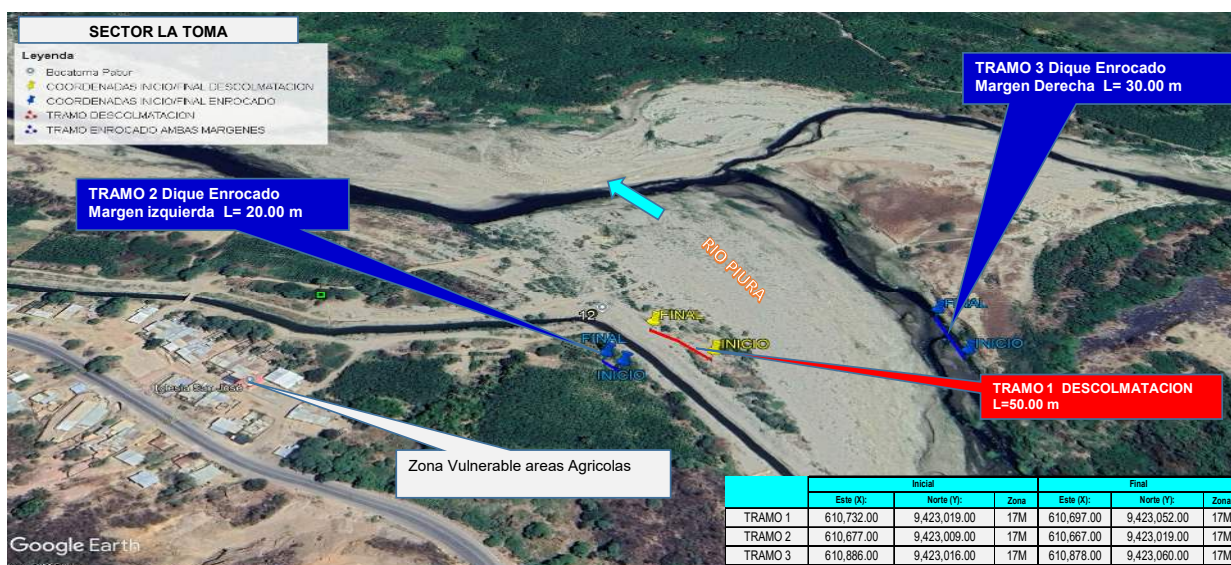



## 6. PANEL FOTOGRÁFICO DE ZONA VULNERABLE



**FIGURA N°01:** TRAMO CRÍTICO EN EL RIO PIURA, EN EL SECTOR LA TOMA, DISTRITO DE BUENOS AIRES, PROVINCIA DE MORROPÓN - PIURA. SE VISUALIZA ISLAS A DESCOLMATACION EN EL ANCHO DEL CAUCE



**FIGURA N°02:** TRAMO CRÍTICO PARA PROTECCIÓN CON DIQUE ENROCADO EN EL RIO PIURA, EN EL SECTOR LA TOMA, DISTRITO DE BUENOS AIRES, PROVINCIA DE MORROPÓN - PIURA. SE VISUALIZA TRAMOS CORTOS SIN ENROCADO ANTE UNA MAXIMA AVENIDA

## 7. PRESUPUESTO ESTIMADO:

ITEM	DESCRIPCIÓN	UND.	METRADO	PRECIO S/.	PARCIAL S/.
<b>01</b>	<b>LIMPIEZA, DESCOLMATACIÓN Y CONSTRUCCION DE DIQUE ENROCADO, (L = 50.00 m )</b>				
<b>01.01</b>	<b>OBRAS PROVISIONALES</b>				<b>3,215.44</b>
01.01.01	CASETA DE GUARDIANIA Y ALMACEN	m2	15.00	95.60	1,434.00
01.01.02	CARTEL INFORMATIVO DE LA ACTIVIDAD 3.60 x 4.80 m	und	1.00	1,781.44	1,781.44
<b>01.02</b>	<b>OBRAS PRELIMINARES</b>				<b>17,529.36</b>
01.02.01	MOVILIZACIÓN Y DESMOVILIZACIÓN DE MAQUINARIA	glb	2.00	8,103.45	16,206.90
01.02.04	TRAZO Y REPLANTEO	KM	0.10	1,904.02	190.40
01.02.05	CONTROL TOPOGRAFICO	Km	0.10	2,908.61	290.86
01.02.05	DESVÍO DE RIO	m	40.00	21.03	841.20
<b>01.03</b>	<b>MOVIMIENTO DE TIERRAS</b>				<b>129,800.63</b>
01.03.02	LIMPIEZA Y DESCOLMATACIÓN DEL CAUCE	m3	6,000.00	7.59	45,540.00
01.03.03	DIQUE SEMICOMPACTADO CON MATERIAL PROPIO	m3	581.25	7.93	4,609.31
01.03.04	EXCAVACIÓN PARA UÑA DE ENROCADO	m3	206.25	10.59	2,184.19
01.03.05	PERFILADO Y REFINE EN TALUD DE DIQUE	m2	212.13	3.22	683.07
01.03.06	ELIMINACIÓN DE MATERIAL EXCEDENTE	m3	6,468.75	11.87	76,784.06
<b>01.04</b>	<b>PROTECCIÓN CON ENROCADO</b>				<b>64,674.25</b>
01.04.01	GEOTEXTIL NO TEJIDO DE 400 GR/M2 (INCLUYE SUMINISTRO E INSTALACION)	m2	320.50	15.23	4,881.22
01.04.02	SUMINISTRO, TRANSPORTE Y COLOCACION DE FILTRO DE GRAVA	m3	30.00	125.82	3,774.60
01.04.03	EXTRACCIÓN DE ROCAS CON EXPLOSIVOS PARA ENROCADO	m3	393.75	40.55	15,966.56
01.04.04	SELECCIÓN Y ACOPIO DE ROCAS	m3	393.75	15.45	6,083.44
01.04.05	CARGUÍO Y TRANSPORTE DE ROCAS	m3	393.75	71.09	27,991.69
01.04.06	ACOMODO DE ROCAS EN UÑA DE ENROCADO	m3	165.00	18.35	3,027.75
01.04.07	ACOMODO DE ROCAS EN TALUD DE ENROCADO	m3	150.00	19.66	2,949.00
<b>1.05</b>	<b>FLETE TERRESTRE</b>				<b>15,000.00</b>
01.05.01	FLETE TERRESTRE	glb	1.00	15,000.00	15,000.00

<b>COSTO DIRECTO</b>	<b>230,219.68</b>
GASTOS GENERALES	23,021.97
UTILIDAD	23,021.97
<b>SUB TOTAL</b>	<b>276,263.62</b>
IGV (18%)	49,727.45
<b>TOTAL</b>	<b>325,991.07</b>
SUPERVISIÓN	6,906.59
SEGUIMIENTO Y MONITOREO	2,302.20
FICHA DEFINITIVA	15,000.00
<b>PRESUPUESTO TOTAL REFERENCIAL</b>	<b>350,199.86</b>

**SON : TRESCIENTOS CINCUENTA MIL CIENTO NOVENTA Y NUEVE CON 86/100 SOLES**

## 8. CRONOGRAMA REFERENCIAL DE LA PROPUESTA TECNICA

ITEM	ACTIVIDAD	UND.	N° dias	PLAZO DE EJECUCION			
				MES 01			
				I	II	III	IV
<b>1.00</b>	<b>LIMPIEZA, DESCOLMATACIÓN Y CONSTRUCCION DE DIQUE ENROCADO, (L = 50.00 m )</b>						
<b>1.01</b>	<b>OBRAS PROVISIONALES</b>						
01.01.01	CASETA DE GUARDIANA Y ALMACEN	m2	1.00				
01.01.02	CARTEL INFORMATIVO DE LA ACTIVIDAD 3.60 x 4.80 m	Und.	1.00				
<b>1.02</b>	<b>OBRAS PRELIMINARES</b>						
01.02.01	MOVILIZACIÓN Y DESMOVILIZACIÓN MAQUINARIA PESADA	glb	1.00				
01.02.04	TRAZO Y REPLANTEO	Km	1.00				
01.02.05	CONTROL TOPOGRAFICO	km	1.00				
01.02.06	DESÍO DE RIO	m	1.00				
<b>1.03</b>	<b>MOVIMIENTO DE TIERRAS</b>						
01.03.01	LIMPIEZA Y DESCOLMATACIÓN DEL CAUCE	m3	7.00				
01.03.02	DIQUE SEMICOMPACTADO CON MATERIAL PROPIO	m3	1.00				
01.03.03	EXCAVACIÓN PARA UÑA DE ENROCADO	m3	1.00				
01.03.04	PERFILADO Y REFINE EN TALUD DE DIQUE	m2	1.00				
01.03.05	ELIMINACIÓN DE MATERIAL EXCEDENTE	m3	5.00				
<b>1.04</b>	<b>PROTECCIÓN CON ENROCADO</b>						
01.04.01	GEOTEXTIL NO TEJIDO DE 400 GR/M2 (INCLUYE SUMINISTRO E INSTALACION)	m2	1.00				
01.04.02	SUMINISTRO, TRANSPORTE Y COLOCACION DE FILTRO DE GRAVA	m3	1.00				
01.04.03	EXTRACCIÓN DE ROCAS CON EXPLOSIVOS PARA ENROCADO	m3	2.00				
01.04.04	SELECCIÓN Y ACOPIO DE ROCAS	m3	2.00				
01.04.05	CARGUÍO Y TRANSPORTE DE ROCAS	m3	2.00				
01.04.06	ACOMODO DE ROCAS EN UÑA DE ENROCADO	m3	1.00				
01.04.07	ACOMODO DE ROCAS EN TALUD DE ENROCADO	m3	1.00				
<b>1.05</b>	<b>FLETE TERRESTRE</b>						
01.05.01	FLETE TERRESTRE	glb					

### ACTIVIDADES A REALIZAR PARA EL CUMPLIMIENTO DE LA PROPUESTA TECNICA REFERENCIAL

ITEM	ACTIVIDAD	MES 01				MES 02			
		I	II	III	IV	I	II	III	IV
01.01	FORMULACION DE FICHA TECNICA								
01.02	CONTRATACION								
01.03	EJECUCION								
01.04	SUPERVISION								
01.05	SEGUIMIENTO								
01.06	LIQUIDACION								

Fecha de elaboración de la ficha: 04/05/2026

**NOTA :** \* LA PRESENTE FICHA TECNICA ES REFERENCIAL, RESPECTO AL PRESUPUESTO, METRADOS, COSTOS UNITARIOS E INSUMOS; DEBIENDO SER LA FICHA TECNICA DEFINITIVA LA QUE ESTABLEZCA EL PRESUPUESTO DE LA ACTIVIDAD U OBRA.

\* LA PROPUESTA TECNICA ES REFERENCIAL Y PUEDE VARIAR DE ACUERDO AL ESTUDIO DE LA FICHA TECNICA DEFINITIVA

### PRESUPUESTO REFERENCIAL DE LA PROPUESTA TECNICA

Actividad LIMPIEZA, DESCOLMATACIÓN Y CONSTRUCCION DE DIQUE ENROCADO EN AMBAS MARGENES DEL RÍO PIURA, SECTOR LA TOMA, DISTRITO DE BUENOS AIRES, PROVINCIA DE MORROPÓN, DEPARTAMENTO DE PIURA.

Lugar SECTOR LA TOMA, DISTRITO DE BUENOS AIRES, PROVINCIA DE MORROPÓN, DEPARTAMENTO DE PIURA.

Fecha 04/05/2026

ITEM	DESCRIPCIÓN	UND.	METRADO	PRECIO S/.	PARCIAL S/.
<b>01</b>	<b>LIMPIEZA, DESCOLMATACIÓN Y CONSTRUCCION DE DIQUE ENROCADO, (L = 50.00 m )</b>				
<b>01.01</b>	<b>OBRAS PROVISIONALES</b>				<b>3,215.44</b>
01.01.01	CASETA DE GUARDIANIA Y ALMACEN	m2	15.00	95.60	1,434.00
01.01.02	CARTEL INFORMATIVO DE LA ACTIVIDAD 3.60 x 4.80 m	und	1.00	1,781.44	1,781.44
<b>01.02</b>	<b>OBRAS PRELIMINARES</b>				<b>17,529.36</b>
01.02.01	MOVILIZACIÓN Y DESMOVILIZACIÓN DE MAQUINARIA	glb	2.00	8,103.45	16,206.90
01.02.04	TRAZO Y REPLANTEO	KM	0.10	1,904.02	190.40
01.02.05	CONTROL TOPOGRAFICO	Km	0.10	2,908.61	290.86
01.02.05	DESVÍO DE RIO	m	40.00	21.03	841.20
<b>01.03</b>	<b>MOVIMIENTO DE TIERRAS</b>				<b>129,800.63</b>
01.03.02	LIMPIEZA Y DESCOLMATACIÓN DEL CAUCE	m3	6,000.00	7.59	45,540.00
01.03.03	DIQUE SEMICOMPACTADO CON MATERIAL PROPIO	m3	581.25	7.93	4,609.31
01.03.04	EXCAVACIÓN PARA UÑA DE ENROCADO	m3	206.25	10.59	2,184.19
01.03.05	PERFILADO Y REFINE EN TALUD DE DIQUE	m2	212.13	3.22	683.07
01.03.06	ELIMINACIÓN DE MATERIAL EXCEDENTE	m3	6,468.75	11.87	76,784.06
<b>01.04</b>	<b>PROTECCIÓN CON ENROCADO</b>				<b>64,674.25</b>
01.04.01	GEOTEXTIL NO TEJIDO DE 400 GR/M2 (INCLUYE SUMINISTRO E INSTALACION)	m2	320.50	15.23	4,881.22
01.04.02	SUMINISTRO, TRANSPORTE Y COLOCACION DE FILTRO DE GRAVA	m3	30.00	125.82	3,774.60
01.04.03	EXTRACCIÓN DE ROCAS CON EXPLOSIVOS PARA ENROCADO	m3	393.75	40.55	15,966.56
01.04.04	SELECCIÓN Y ACOPIO DE ROCAS	m3	393.75	15.45	6,083.44
01.04.05	CARGUÍO Y TRANSPORTE DE ROCAS	m3	393.75	71.09	27,991.69
01.04.06	ACOMODO DE ROCAS EN UÑA DE ENROCADO	m3	165.00	18.35	3,027.75
01.04.07	ACOMODO DE ROCAS EN TALUD DE ENROCADO	m3	150.00	19.66	2,949.00
<b>1.05</b>	<b>FLETE TERRESTRE</b>				<b>15,000.00</b>
01.05.01	FLETE TERRESTRE	glb	1.00	15,000.00	15,000.00

<b>COSTO DIRECTO</b>	<b>230,219.68</b>
GASTOS GENERALES	23,021.97
UTILIDAD	23,021.97
<b>SUB TOTAL</b>	<b>276,263.62</b>
IGV (18%)	49,727.45
<b>TOTAL</b>	<b>325,991.07</b>
SUPERVISIÓN	6,906.59
SEGUIMIENTO Y MONITOREO	2,302.20
FICHA DEFINITIVA	15,000.00
<b>PRESUPUESTO TOTAL REFERENCIAL</b>	<b>350,199.86</b>

**SON : TRESCIENTOS CINCUENTA MIL CIENTO NOVENTA Y NUEVE CON 86/100 SOLES**

**NOTA: EL PRESUPUESTO ES REFERENCIAL, DEBIENDO SER LA FICHA TECNICA DEFINITIVA LA QUE ESTABLEZCA EL PRESUPUESTO FINAL DE LA ACTIVIDAD U OBRA**



### PLANILLA GENERAL DE METRADOS REFERENCIAL DE LA PROPUESTA TECNICA

**Actividad:** LIMPIEZA, DESCOLMATACIÓN Y CONSTRUCCION DE DIQUE ENROCADO EN AMBAS MARGENES DEL RÍO PIURA, SECTOR LA TOMA, DISTRITO DE BUENOS AIRES, PROVINCIA DE MORROPÓN, DEPARTAMENTO DE PIURA.

**Ubicación:** SECTOR LA TOMA, DISTRITO DE BUENOS AIRES, PROVINCIA DE MORROPÓN, DEPARTAMENTO DE PIURA.

**Fecha :** 04/05/2026

Item	Descripción	Unid.	Nro veces	Dimensiones			Parcial	Total
				Largo	Ancho	Altura		
<b>1.00</b>	<b>LIMPIEZA, DESCOLMATACIÓN Y CONSTRUCCION DE DIQUE ENROCADO, (L = 50.00 m )</b>							
<b>1.01</b>	<b>OBRAS PROVISIONALES</b>							
01.01.01	CASETA DE GUARDIANA Y ALMACEN	m2	1.00	5.00	3.00		15.00	<b>15.00</b>
01.01.02	CARTEL INFORMATIVO DE LA ACTIVIDAD 3.60 x 4.80 m	Und.	1.00				1.00	<b>1.00</b>
<b>1.02</b>	<b>OBRAS PRELIMINARES</b>							
01.02.01	MOVILIZACIÓN Y DESMOVILIZACIÓN MAQUINARIA PESADA	Vje	2.00				2.00	<b>2.00</b>
01.02.04	TRAZO Y REPLANTEO	Km	1.00					<b>0.10</b>
	LIMPIEZA Y DESCOLMATACION		1.00	0.05				
	DIQUE ENROCADO		1.00	0.05				
01.02.05	CONTROL TOPOGRAFICO	Km	1.00					<b>0.10</b>
	LIMPIEZA Y DESCOLMATACION		1.00	0.05				
	DIQUE ENROCADO		1.00	0.05				
01.02.06	DESÍO DE RÍO	M	1.00	40.00			40.00	<b>40.00</b>
<b>1.03</b>	<b>MOVIMIENTO DE TIERRAS</b>							
01.03.01	LIMPIEZA Y DESCOLMATACIÓN DEL CAUCE	m3	1.00	50.00	200.00	0.60	6,000.00	<b>6,000.00</b>
01.03.02	DIQUE SEMICOMPACTADO CON MATERIAL PROPIO	m3	1.00	50.00	3.88	3.00	581.25	<b>581.25</b>
					area			
01.03.03	EXCAVACIÓN PARA UÑA DE ENROCADO	m3	1.00	50.00	4.13		206.25	<b>206.25</b>
01.03.04	PERFILADO Y REFINE EN TALUD DE DIQUE	m2	1.00	50.00		4.24	212.13	<b>212.13</b>
						esponj		
01.03.05	ELIMINACIÓN DE MATERIAL EXCEDENTE	m3	1.00	5,625.00		1.15	6,468.75	<b>6,468.75</b>
<b>1.04</b>	<b>PROTECCIÓN CON ENROCADO</b>							
01.04.01	GEOTEXTIL NO TEJIDO DE 400 GR/M2 (INCLUYE SUMINISTRO E INSTALACION)	m2	1.00	50.00	6.41		320.50	<b>320.50</b>
01.04.02	SUMINISTRO, TRANSPORTE Y COLOCACION DE FILTRO DE GRAVA	m3	1.00	50.00	0.60		30.00	<b>30.00</b>
01.04.03	EXTRACCIÓN DE ROCAS CON EXPLOSIVOS PARA ENROCADO	m3			area			<b>393.75</b>
	Extracción de rocas para talud		1.00	50.00	3.75		187.50	
	Extracción de rocas para uña		1.00	50.00	4.13		206.25	
01.04.04	SELECCIÓN Y ACOPIO DE ROCAS	m3						<b>393.75</b>
	Selección y acopio de rocas para talud		1.00	50.00	3.75		187.50	
	Selección y acopio de rocas para uña		1.00	50.00	4.13		206.25	
01.04.05	CARGUÍO Y TRANSPORTE DE ROCAS	m3						<b>393.75</b>
	Carguío y transporte de rocas para talud		1.00	50.00	3.75		187.50	
	Carguío y transporte de rocas para uña		1.00	50.00	4.13		206.25	
01.04.06	ACOMODO DE ROCAS EN UÑA DE ENROCADO	m3						<b>165.00</b>
	Acomodo de rocas para uña de enrocado		1.00	50.00	4.13		165.00	
01.04.07	ACOMODO DE ROCAS EN TALUD DE ENROCADO	m3						<b>150.00</b>
	Acomodo de rocas para talud de enrocado		1.00	50.00	3.75		150.00	
<b>1.05</b>	<b>FLETE TERRESTRE</b>							
01.05.01	FLETE TERRESTRE	glb	1.00				1.00	<b>1.00</b>

#### ESQUEMA DE LA PROPUESTA TECNICA

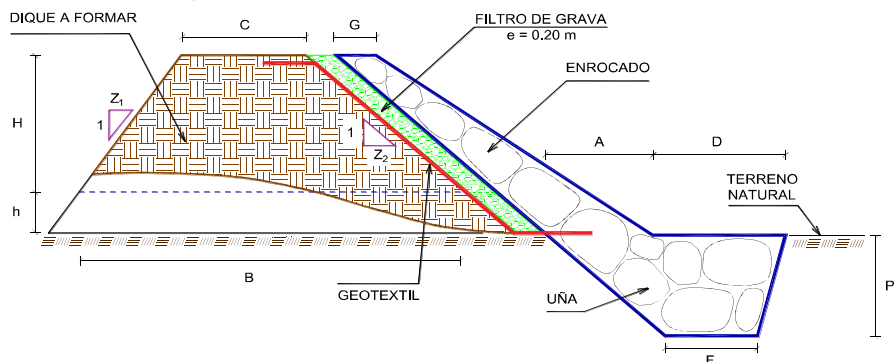

H = 2.70 m  
 h = 0.30 m  
 C = 2.00 m  
 Z<sub>1</sub> = 0.25  
 Z<sub>2</sub> = 1.00  
 B = 5.75 m  
 G = 1.00 m  
 A = 1.50 m  
 D = 2.50 m  
 P = 1.50 m  
 F = 1.50 m

% de vacíos en el enrocado = 20%

NOTA: LOS METRADOS SON REFERENCIALES, DEBIENDO SER LA FICHA TECNICA DEFINITIVA LA QUE ESTABLEZCA LOS VALORES FINALES, DE ACUERDO AL PLANTEAMIENTO ESTRUCTURAL



Firmado digitalmente por  
 YOYERA MORE  
 Omar Martin FAU  
 20520711865 hard  
 Motivo: Doy V° B°

Profesional de la ALA que ha  
 elaborado la ficha técnica referencial



Firmado digitalmente por  
 CHAMPA VALLADOLID  
 Carlos Humberto FAU  
 20520711865 hard  
 Motivo: Doy V° B°

Administrador de La  
 Administración Local Del Agua



Firmado digitalmente por  
 CHAQUI LLONTOP Marcos  
 Alejandro FAU 20520711865 hard  
 Motivo: Doy V° B°

Profesional Designado  
 Por La AAA



Firmado digitalmente por  
 ESCAJADILLO  
 LONTOP Orestes  
 Paul FAU 20520711865  
 hard  
 Motivo: Doy V° B°

Director de La Autoridad  
 Administrativa Del Agua



### ANÁLISIS DE COSTOS UNITARIOS REFERENCIAL DE LA PROPUESTA TÉCNICA

**Presupuesto:** LIMPIEZA, DESCOLMATACIÓN Y CONSTRUCCION DE DIQUE ENROCADO EN AMBAS MARGENES DEL RÍO PIURA, SECTOR LA TOMA, DISTRITO DE BUENOS AIRES, PROVINCIA DE MORROPÓN, DEPARTAMENTO DE PIURA.

**Lugar:** SECTOR LA TOMA, DISTRITO DE BUENOS AIRES, PROVINCIA DE MORROPÓN, DEPARTAMENTO DE PIURA .

**Fecha:** 04/05/2026

Partida	01.01	CASETA DE GUARDIANIA Y/O ALMACEN				
Rendimiento	m2/DIA	20.0000	EQ. 20.0000	Costo unitario directo por : m2		95.60
Código	Descripción Recurso	Unidad	Cuadrilla	Cantidad	Precio S/.	Parcial S/.
<b>Mano de Obra</b>						
0101010003	OPERARIO	hh	1.0000	0.4000	28.94	11.58
0101010004	OFICIAL	hh	1.0000	0.4000	22.68	9.07
0101010005	PEON	hh	1.0000	0.4000	20.54	8.22
						<b>28.87</b>
<b>Materiales</b>						
02041200010005	CLAVOS PARA MADERA CON CABEZA DI	kg		0.2500	6.59	1.65
0204180008	CALAMINA GALVANIZADA e=0.14 mm	m2		0.8000	11.60	9.28
0231010001	MADERA TORNILLO	p2		6.0000	7.00	42.00
02310500010007	TRIPLAY LUPUNA E= 6 mm	m2		0.7500	17.24	12.93
						<b>65.86</b>
<b>Equipos</b>						
0301010006	HERRAMIENTAS MANUALES	%mo		3.0000	28.87	0.87
						<b>0.87</b>
Partida	01.02	CARTEL DE IDENTIFICACION DE ACTIVIDAD				
Rendimiento	und/DIA	1.0000	EQ. 1.0000	Costo unitario directo por : und		1,781.44
Código	Descripción Recurso	Unidad	Cuadrilla	Cantidad	Precio S/.	Parcial S/.
<b>Mano de Obra</b>						
0101010003	OPERARIO	hh	1.0000	8.0000	28.94	231.52
0101010005	PEON	hh	2.0000	16.0000	20.54	328.64
						<b>560.16</b>
<b>Materiales</b>						
02041200010009	CLAVOS PARA MADERA CON CABEZA DI	kg		2.0000	6.71	13.42
0207030001	HORMIGON	m3		0.4800	40.00	19.20
0213010001	CEMENTO PORTLAND TIPO I (42.5 kg)	bol		1.2000	26.55	31.86
0231010001	MADERA TORNILLO	p2		70.0000	7.00	490.00
02901500260004	GIGANTOGRAFIA SEGUN DISEÑO	und		1.0000	650.00	650.00
						<b>1,204.48</b>
<b>Equipos</b>						
0301010006	HERRAMIENTAS MANUALES	%mo		3.0000	560.16	16.80
						<b>16.80</b>
Partida	02.01	MOVILIZACION Y DESMOVILIZACION DE MAQUINARIAS Y EQUIPOS				
Rendimiento	glo/DIA	1.0000	EQ. 1.0000	Costo unitario directo por : glo		8,103.45
Código	Descripción Recurso	Unidad	Cuadrilla	Cantidad	Precio S/.	Parcial S/.
<b>Mano de Obra</b>						
0101010005	PEON	hh	6.0000	48.0000	20.54	985.92
						<b>985.92</b>
<b>Equipos</b>						
0301010006	HERRAMIENTAS MANUALES	%mo		3.0000	985.92	29.58
03012200010004	CAMION PLATAFORMA 4 x 6 300 HP 19 l hm		0.7500	6.0000	326.80	1,960.80
0301220011	CAMION SEMI TRAYLER 6 x4 330 HP 35 T hm		1.8750	15.0000	341.81	5,127.15
						<b>7,117.53</b>
Partida	02.02	HABILITACION DE CAMINO DE ACCESO				
Rendimiento	km/DIA	0.8000	EQ. 0.8000	Costo unitario directo por : km		8,009.80
Código	Descripción Recurso	Unidad	Cuadrilla	Cantidad	Precio S/.	Parcial S/.
<b>Mano de Obra</b>						
0101010004	OFICIAL	hh	1.0000	10.0000	22.68	226.80
0101010005	PEON	hh	1.0000	10.0000	20.54	205.40
						<b>432.20</b>
<b>Equipos</b>						
03011800020002	TRACTOR DE ORUGAS DE 300-330 HP	hm	1.0000	10.0000	757.76	7,577.60
						<b>7,577.60</b>



Firmado digitalmente por YOYERA MORE Omar Martin FAU 20520711865 hard Motivo: Doy V° B°

Profesional de la ALA que ha elaborado la ficha técnica referencial



Firmado digitalmente por CHAMPA VALLADOLID Carlos Humberto FAU 20520711865 hard Motivo: Doy V° B°

Administrador de La Administración Local Del Agua



Firmado digitalmente por CHAQUI LLONTOP Marcos Alejandro FAU 20520711865 hard Motivo: Doy V° B°

Profesional Designado Por La AAA



Firmado digitalmente por ESCAJADILLO LLONTOP Orestes Paul FAU 20520711865 hard Motivo: Doy V° B°

Director de La Autoridad Administrativa Del Agua

Partida	<b>02.03 RAMPAS DE ACCESO A LA ACTIVIDAD</b>					
Rendimiento	<b>m3/DIA</b>	<b>1,000.0000</b>	<b>EQ. 1,000.0000</b>	<b>Costo unitario directo por : m3</b>		<b>6.25</b>
<b>Código</b>	<b>Descripción Recurso</b>	<b>Unidad</b>	<b>Cuadrilla</b>	<b>Cantidad</b>	<b>Precio S/.</b>	<b>Parcial S/.</b>
<b>Mano de Obra</b>						
0101010005	PEON	hh	1.0000	0.0080	20.54	0.16
0101010010	OFICIAL (CONTROLADOR)	hh	0.1000	0.0008	22.68	0.02
						<b>0.18</b>
<b>Equipos</b>						
0301010006	HERRAMIENTAS MANUALES	% mo		3.0000	0.18	0.01
03011800020002	TRACTOR DE ORUGAS DE 300-330 HP	hm	1.0000	0.0080	757.76	6.06
						<b>6.07</b>
Partida	<b>02.04 TRAZO Y REPLANTEO</b>					
Rendimiento	<b>km/DIA</b>	<b>0.5000</b>	<b>EQ. 0.5000</b>	<b>Costo unitario directo por : km</b>		<b>1,904.02</b>
<b>Código</b>	<b>Descripción Recurso</b>	<b>Unidad</b>	<b>Cuadrilla</b>	<b>Cantidad</b>	<b>Precio S/.</b>	<b>Parcial S/.</b>
<b>Mano de Obra</b>						
0101010003	OPERARIO	hh	0.1000	1.6000	28.94	46.30
0101010005	PEON	hh	0.5000	8.0000	20.54	164.32
0101030000	TOPOGRAFO	hh	1.0000	16.0000	30.08	481.28
01010300030003	AYUDANTE DE TOPOGRAFIA	hh	0.5000	8.0000	22.68	181.44
						<b>873.34</b>
<b>Materiales</b>						
02040300010043	FIERRO 3/8"	var		0.5000	27.47	13.74
0213010001	CEMENTO PORTLAND TIPO I (42.5 kg)	bol		3.6000	26.55	95.58
02130300010003	YESO BOLSA 25 kg	bol		3.0000	20.00	60.00
0231040001	ESTACAS DE MADERA	und		50.0000	4.65	232.50
0240020001	PINTURA ESMALTE	gal		0.3500	60.17	21.06
						<b>422.88</b>
<b>Equipos</b>						
0301000014	MIRAS	día	2.0000	4.0000	17.36	69.44
0301000015	JALONES	día	4.0000	8.0000	14.96	119.68
0301000022	ESTACION TOTAL	he	1.0000	16.0000	24.53	392.48
0301010006	HERRAMIENTAS MANUALES	% mo		3.0000	873.34	26.20
						<b>607.80</b>
Partida	<b>02.05 CONTROL TOPOGRAFICO</b>					
Rendimiento	<b>km/DIA</b>	<b>0.2000</b>	<b>EQ. 0.2000</b>	<b>Costo unitario directo por : km</b>		<b>2,908.61</b>
<b>Código</b>	<b>Descripción Recurso</b>	<b>Unidad</b>	<b>Cuadrilla</b>	<b>Cantidad</b>	<b>Precio S/.</b>	<b>Parcial S/.</b>
<b>Mano de Obra</b>						
0101010004	OFICIAL	hh	0.1000	4.0000	22.68	90.72
0101010005	PEON	hh	0.5000	20.0000	20.54	410.80
0101030000	TOPOGRAFO	hh	1.0000	40.0000	30.08	1,203.20
01010300030003	AYUDANTE DE TOPOGRAFIA	hh	0.2500	10.0000	22.68	226.80
						<b>1,931.52</b>
<b>Materiales</b>						
02130300010003	YESO BOLSA 25 kg	bol		3.0000	20.00	60.00
0231040001	ESTACAS DE MADERA	und		50.0000	4.65	232.50
0240020001	PINTURA ESMALTE	gal		0.2500	60.17	15.04
						<b>307.54</b>
<b>Equipos</b>						
0301000023	NIVEL TOPOGRAFICO	hm	1.0000	40.0000	15.29	611.60
0301010006	HERRAMIENTAS MANUALES	% mo		3.0000	1,931.52	57.95
						<b>669.55</b>
Partida	<b>02.06 DESVIO DE CAUCE DE RIO</b>					
Rendimiento	<b>m/DIA</b>	<b>320.0000</b>	<b>EQ. 320.0000</b>	<b>Costo unitario directo por : m</b>		<b>21.03</b>
<b>Código</b>	<b>Descripción Recurso</b>	<b>Unidad</b>	<b>Cuadrilla</b>	<b>Cantidad</b>	<b>Precio S/.</b>	<b>Parcial S/.</b>
<b>Mano de Obra</b>						
0101010003	OPERARIO	hh	1.0000	0.0250	28.94	0.72
0101010004	OFICIAL	hh	0.5000	0.0125	22.68	0.28
0101010005	PEON	hh	2.0000	0.0500	20.54	1.03
						<b>2.03</b>
<b>Equipos</b>						
0301010006	HERRAMIENTAS MANUALES	% mo		3.0000	2.03	0.06
03011800020002	TRACTOR DE ORUGAS DE 300-330 HP	hm	1.0000	0.0250	757.76	18.94
						<b>19.00</b>



Firmado digitalmente por YOYERA MORE Omar Martin FAU 20520711865 hard Motivo: Doy V° B°

Profesional de la ALA que ha elaborado la ficha técnica referencial



Firmado digitalmente por CHAMPA VALLADOLID Carlos Humberto FAU 70520711865 hard Motivo: Doy V° B°

Administrador de La Administración Local Del Agua



Firmado digitalmente por CHAQUI LLONTOP Marcos Alejandro FAU 20520711865 hard Motivo: Doy V° B°

Profesional Designado Por La AAA



Firmado digitalmente por ESCAJADILLO LLONTOP Orestes Paul FAU 20520711865 hard Motivo: Doy V° B°

Director de La Autoridad Administrativa Del Agua

Partida	<b>03.01 LIMPIEZA Y DESCOLMATACIÓN DE CAUCE DE RIO</b>					
Rendimiento	<b>m3/DIA</b>	<b>850.0000</b>	<b>EQ. 850.0000</b>	Costo unitario directo por : m3		<b>7.59</b>
<b>Código</b>	<b>Descripción Recurso</b>	<b>Unidad</b>	<b>Cuadrilla</b>	<b>Cantidad</b>	<b>Precio S/.</b>	<b>Parcial S/.</b>
	<b>Mano de Obra</b>					
0101010003	OPERARIO	hh	1.0000	0.0094	28.94	0.27
0101010005	PEON	hh	1.0000	0.0094	20.54	0.19
						<b>0.46</b>
	<b>Equipos</b>					
0301010006	HERRAMIENTAS MANUALES	% mo		3.0000	0.46	0.01
03011800020002	TRACTOR DE ORUGAS DE 300-330 HP	hm	1.0000	0.0094	757.76	7.12
						<b>7.13</b>
Partida	<b>03.02 DIQUE SEMICOMPACTADO C/ MAQUINARIA CON MATERIAL PROPIO</b>					
Rendimiento	<b>m3/DIA</b>	<b>810.0000</b>	<b>EQ. 810.0000</b>	Costo unitario directo por : m3		<b>7.93</b>
<b>Código</b>	<b>Descripción Recurso</b>	<b>Unidad</b>	<b>Cuadrilla</b>	<b>Cantidad</b>	<b>Precio S/.</b>	<b>Parcial S/.</b>
	<b>Mano de Obra</b>					
0101010005	PEON	hh	1.0000	0.0099	20.54	0.20
0101010010	OFICIAL (CONTROLADOR)	hh	1.0000	0.0099	22.68	0.22
						<b>0.42</b>
	<b>Equipos</b>					
0301010006	HERRAMIENTAS MANUALES	% mo		3.0000	0.42	0.01
03011800020002	TRACTOR DE ORUGAS DE 300-330 HP	hm	1.0000	0.0099	757.76	7.50
						<b>7.51</b>
Partida	<b>03.03 EXCAVACION DE UÑA PARA DIQUE</b>					
Rendimiento	<b>m3/DIA</b>	<b>350.0000</b>	<b>EQ. 350.0000</b>	Costo unitario directo por : m3		<b>10.59</b>
<b>Código</b>	<b>Descripción Recurso</b>	<b>Unidad</b>	<b>Cuadrilla</b>	<b>Cantidad</b>	<b>Precio S/.</b>	<b>Parcial S/.</b>
	<b>Mano de Obra</b>					
0101010004	OFICIAL	hh	1.0000	0.0229	22.68	0.52
0101010005	PEON	hh	1.0000	0.0229	20.54	0.47
						<b>0.99</b>
	<b>Equipos</b>					
0301010006	HERRAMIENTAS MANUALES	% mo		5.0000	0.99	0.05
03011700010007	EXCAVADORA SOBRE ORUGAS 170 - 25(	hm	1.0000	0.0229	417.13	9.55
						<b>9.60</b>
Partida	<b>03.04 PERFILADO Y REFINE EN TALUD DE DIQUE</b>					
Rendimiento	<b>m2/DIA</b>	<b>1,200.0000</b>	<b>EQ. 1,200.0000</b>	Costo unitario directo por : m2		<b>3.22</b>
<b>Código</b>	<b>Descripción Recurso</b>	<b>Unidad</b>	<b>Cuadrilla</b>	<b>Cantidad</b>	<b>Precio S/.</b>	<b>Parcial S/.</b>
	<b>Mano de Obra</b>					
0101010004	OFICIAL	hh	1.0000	0.0067	22.68	0.15
0101010005	PEON	hh	2.0000	0.0133	20.54	0.27
						<b>0.42</b>
	<b>Equipos</b>					
0301010006	HERRAMIENTAS MANUALES	% mo		3.0000	0.42	0.01
03011700010007	EXCAVADORA SOBRE ORUGAS 170 - 25(	hm	1.0000	0.0067	417.13	2.79
						<b>2.80</b>



Firmado digitalmente por YOVERA MORE Omar Martin FAU 20520711865 hard Motivo: Doy V° B°

Profesional de la ALA que ha elaborado la ficha técnica referencial



Firmado digitalmente por CHAMPA VALLADOLID Carlos Humberto FAU 20520711865 hard Motivo: Doy V° B°

Administrador de La Administración Local Del Agua



Firmado digitalmente por CHAQUI LLONTOP Marcos Alejandro FAU 20520711865 hard Motivo: Doy V° B°

Profesional Designado Por La AAA



Firmado digitalmente por ESCAJADILLO LLONTOP Orestes Paul FAU 20520711865 hard Motivo: Doy V° B°

Director de La Autoridad Administrativa Del Agua

Partida	<b>03.05 ELIMINACION DE MATERIAL EXCEDENTE D=5 km</b>					
Rendimiento	<b>m3/DIA</b>	<b>1,200.0000</b>	<b>EQ. 1,200.0000</b>	Costo unitario directo por : m3		<b>11.87</b>
<b>Código</b>	<b>Descripción Recurso</b>	<b>Unidad</b>	<b>Cuadrilla</b>	<b>Cantidad</b>	<b>Precio S/.</b>	<b>Parcial S/.</b>
<b>Mano de Obra</b>						
0101010005	PEON	hh	1.0000	0.0067	20.54	0.14
0101010010	OFICIAL (CONTROLADOR)	hh	0.1000	0.0007	22.68	0.02
						<b>0.16</b>
<b>Equipos</b>						
03011600010005	CARGADOR SOBRE LLANTAS DE 200 - 2t hm		1.0000	0.0067	320.60	2.15
0301220010	CAMION VOLQUETE 6 x 4 330HP15 M3	hm	4.0000	0.0287	358.17	9.56
						<b>11.71</b>
Partida	<b>04.01 GEOTEXTIL NO TEJIDO DE 400 GR/M2 (INCLUYE SUMINISTRO E INSTALACION)</b>					
Rendimiento	<b>m2/DIA</b>	<b>400.0000</b>	<b>EQ. 400.0000</b>	Costo unitario directo por : m2		<b>15.23</b>
<b>Código</b>	<b>Descripción Recurso</b>	<b>Unidad</b>	<b>Cuadrilla</b>	<b>Cantidad</b>	<b>Precio S/.</b>	<b>Parcial S/.</b>
<b>Mano de Obra</b>						
0101010003	OPERARIO	hh	1.0000	0.0200	28.94	0.58
0101010004	OFICIAL	hh	1.0000	0.0200	22.68	0.45
0101010005	PEON	hh	4.0000	0.0800	20.54	1.64
						<b>2.67</b>
<b>Materiales</b>						
0210020009	GEOTEXTIL NO TEJIDO MACTEX MT200 m2			1.0500	11.89	12.48
						<b>12.48</b>
<b>Equipos</b>						
0301010006	HERRAMIENTAS MANUALES	% mo		3.0000	2.67	0.08
						<b>0.08</b>
Partida	<b>04.02 SUMINISTRO, TRANSPORTE Y COLOCACION DE FILTRO DE GRAVA</b>					
Rendimiento	<b>m3/DIA</b>	<b>250.0000</b>	<b>EQ. 250.0000</b>	Costo unitario directo por : m3		<b>125.82</b>
<b>Código</b>	<b>Descripción Recurso</b>	<b>Unidad</b>	<b>Cuadrilla</b>	<b>Cantidad</b>	<b>Precio S/.</b>	<b>Parcial S/.</b>
<b>Mano de Obra</b>						
0101010005	PEON	hh	62.5000	2.0000	20.54	41.08
0101010010	OFICIAL (CONTROLADOR)	hh	3.1250	0.1000	22.68	2.27
						<b>43.35</b>
<b>Materiales</b>						
0207010012	GRAVA SELECCIONADA 2-6 MM3	m3		1.1000	70.00	77.00
						<b>77.00</b>
<b>Equipos</b>						
0301010006	HERRAMIENTAS MANUALES	% mo		3.0000	43.35	1.30
03011700010007	EXCAVADORA SOBRE ORUGAS 170 - 25t hm		0.3125	0.0100	417.13	4.17
						<b>5.47</b>
Partida	<b>04.03 EXTRACCION DE ROCA C/EXPLOSIVOS</b>					
Rendimiento	<b>m3/DIA</b>	<b>200.0000</b>	<b>EQ. 200.0000</b>	Costo unitario directo por : m3		<b>40.55</b>
<b>Código</b>	<b>Descripción Recurso</b>	<b>Unidad</b>	<b>Cuadrilla</b>	<b>Cantidad</b>	<b>Precio S/.</b>	<b>Parcial S/.</b>
<b>Mano de Obra</b>						
0101010007	PERFORISTA	hh	2.0000	0.0800	30.95	2.48
0101010010	OFICIAL (CONTROLADOR)	hh	1.0000	0.0400	22.68	0.91
0101010011	AYUDANTE DE PERFORISTA	hh	2.0000	0.0800	29.30	2.34
01020100000013	TECNICO (AUTORIZADO x DISCAMEC)	hh	1.0000	0.0400	31.99	1.28
						<b>7.01</b>
<b>Materiales</b>						
0255100001	DINAMITA AL 65%	kg		0.2500	7.31	1.83
0255100009	MECHA L DE SEGURIDAD IMPERMEABLE m			1.0000	15.00	15.00
0255100010	FULMINANTE	und		1.0000	4.00	4.00
0290230059	BARRENO DE 7/8" x 5 HP	und		0.0170	92.00	1.56
						<b>22.39</b>
<b>Equipos</b>						
0301010006	HERRAMIENTAS MANUALES	% mo		5.0000	7.01	0.35
03011400020002	MARTILLO NEUMATICO DE 29 kg	hm	2.0000	0.0800	6.22	0.50
03011400060005	COMPRESORA NEUMATICA 196 HP 600 - hm		1.0000	0.0400	257.61	10.30
						<b>11.15</b>



Firmado digitalmente por YOVERA MORE Omar Martin FAU 20520711865 hard Motivo: Doy V° B°

Profesional de la ALA que ha elaborado la ficha técnica referencial



Firmado digitalmente por CHAMPA VALLADOLID Carlos Humberto FAU 20520711865 hard Motivo: Doy V° B°

Administrador de La Administración Local Del Agua



Firmado digitalmente por CHAQUI LLONTOP Marcos Alejandro FAU 20520711865 hard Motivo: Doy V° B°

Profesional Designado Por La AAA



Firmado digitalmente por ESCAJADILLO LLONTOP Orestes Paul FAU 20520711865 hard Motivo: Doy V° B°

Director de La Autoridad Administrativa Del Agua



Partida	<b>04.04 SELECCION Y ACOPIO DE ROCA EN CANTERA</b>					
Rendimiento	<b>m3/DIA</b>	<b>250.0000</b>	<b>EQ. 250.0000</b>	Costo unitario directo por : m3		<b>15.45</b>
<b>Código</b>	<b>Descripción Recurso</b>	<b>Unidad</b>	<b>Cuadrilla</b>	<b>Cantidad</b>	<b>Precio S/.</b>	<b>Parcial S/.</b>
	<b>Mano de Obra</b>					
0101010004	OFICIAL	hh	1.0000	0.0320	22.68	0.73
0101010005	PEON	hh	2.0000	0.0640	20.54	1.31
						<b>2.04</b>
	<b>Equipos</b>					
0301010006	HERRAMIENTAS MANUALES	% mo		3.0000	2.04	0.06
03011700010007	EXCAVADORA SOBRE ORUGAS 170 - 25(	hm	1.0000	0.0320	417.13	13.35
						<b>13.41</b>
Partida	<b>04.05 CARGUIO Y TRANSPORTE DE ROCAS</b>					
Rendimiento	<b>m3/DIA</b>	<b>200.0000</b>	<b>EQ. 200.0000</b>	Costo unitario directo por : m3		<b>71.09</b>
<b>Código</b>	<b>Descripción Recurso</b>	<b>Unidad</b>	<b>Cuadrilla</b>	<b>Cantidad</b>	<b>Precio S/.</b>	<b>Parcial S/.</b>
	<b>Mano de Obra</b>					
0101010004	OFICIAL	hh	1.0000	0.0400	22.68	0.91
						<b>0.91</b>
	<b>Equipos</b>					
0301010006	HERRAMIENTAS MANUALES	% mo		5.0000	0.91	0.05
03011600010005	CARGADOR SOBRE LLANTAS DE 200 - 2(	hm	1.0000	0.0400	320.60	12.82
0301220010	CAMION VOLQUETE 6 x 4 330HP15 M3	hm	4.0000	0.1600	358.17	57.31
						<b>70.18</b>
Partida	<b>04.06 ACOMODO DE ROCAS EN UÑA</b>					
Rendimiento	<b>m3/DIA</b>	<b>300.0000</b>	<b>EQ. 300.0000</b>	Costo unitario directo por : m3		<b>18.35</b>
<b>Código</b>	<b>Descripción Recurso</b>	<b>Unidad</b>	<b>Cuadrilla</b>	<b>Cantidad</b>	<b>Precio S/.</b>	<b>Parcial S/.</b>
	<b>Mano de Obra</b>					
0101010005	PEON	hh	4.0000	0.1067	20.54	2.19
0101010010	OFICIAL (CONTROLADOR)	hh	1.0000	0.0267	22.68	0.61
						<b>2.80</b>
	<b>Equipos</b>					
0301010006	HERRAMIENTAS MANUALES	% mo		3.0000	2.80	0.08
03011700010006	EXCAVADORA SOBRE ORUGAS 325 HP	hm	1.0000	0.0267	579.26	15.47
						<b>15.55</b>
Partida	<b>04.07 ACOMODO DE ROCA SOBRE TALUD DE DIQUE</b>					
Rendimiento	<b>m3/DIA</b>	<b>280.0000</b>	<b>EQ. 280.0000</b>	Costo unitario directo por : m3		<b>19.66</b>
<b>Código</b>	<b>Descripción Recurso</b>	<b>Unidad</b>	<b>Cuadrilla</b>	<b>Cantidad</b>	<b>Precio S/.</b>	<b>Parcial S/.</b>
	<b>Mano de Obra</b>					
0101010005	PEON	hh	4.0000	0.1143	20.54	2.35
0101010010	OFICIAL (CONTROLADOR)	hh	1.0000	0.0286	22.68	0.65
						<b>3.00</b>
	<b>Equipos</b>					
0301010006	HERRAMIENTAS MANUALES	% mo		3.0000	3.00	0.09
03011700010006	EXCAVADORA SOBRE ORUGAS 325 HP	hm	1.0000	0.0286	579.26	16.57
						<b>16.66</b>
Partida	<b>05.01 FLETE TERRESTRE</b>					
Rendimiento	<b>glt/DIA</b>		<b>EQ.</b>	Costo unitario directo por : glt		<b>15,000.00</b>
<b>Código</b>	<b>Descripción Recurso</b>	<b>Unidad</b>	<b>Cuadrilla</b>	<b>Cantidad</b>	<b>Precio S/.</b>	<b>Parcial S/.</b>
	<b>Materiales</b>					
0203020002	FLETE TERRESTRE	glt		1.0000	15,000.00	15,000.00
						<b>15,000.00</b>

**NOTA: LOS ANALISIS DE COSTOS UNITARIOS SON REFERENCIALES, DEBIENDO SER LA FICHA TECNICA DEFINITIVA LA QUE DETERMINE LOS COSTOS UNITARIOS FINALES**



Firmado digitalmente por YOVERA MORE Omar Martin FAU 20520711865 hard Motivo: Doy V° B°

Profesional de la ALA que ha elaborado la ficha técnica referencial



Firmado digitalmente por CHAMPA VALLADOLID Carlos Humberto FAU 20520711865 hard Motivo: Doy V° B°

Administrador de La Administración Local Del Agua



Firmado digitalmente por CHAQUI LLONTOP Marcos Alejandro FAU 20520711865 hard Motivo: Doy V° B°

Profesional Designado Por La AAA



Firmado digitalmente por ESCAJADILLO LLONTOP Orestes Paul FAU 20520711865 hard Motivo: Doy V° B°

Director de La Autoridad Administrativa Del Agua

### Precios y cantidades de recursos requeridos por tipo

Presupuesto: LIMPIEZA, DESCOLMATACIÓN Y CONSTRUCCION DE DIQUE ENROCADO EN AMBAS MARGENES DEL RÍO PIURA, SECTOR LA TOMA, DISTRITO DE BUENOS AIRES, PROVINCIA DE MORROPÓN, DEPARTAMENTO DE PIURA.

Lugar: SECTOR LA TOMA, DISTRITO DE BUENOS AIRES, PROVINCIA DE MORROPÓN, DEPARTAMENTO DE PIURA.

Fecha: 04/05/2026

Código	Recurso	Unidad	Cantidad	Precio S/.	Parcial S/.
<b>MANO DE OBRA</b>					
0101010003	OPERARIO	hh	77.9700	28.94	2,256.45
0101010004	OFICIAL	hh	47.8046	22.68	1,084.21
0101010005	PEON	hh	381.4309	20.54	7,834.59
0101010007	PERFORISTA	hh	31.5000	30.95	974.93
0101010010	OFICIAL (CONTROLADOR)	hh	37.7283	22.68	855.68
0101010011	AYUDANTE DE PERFORISTA	hh	31.5000	29.30	922.95
0101030000	TOPOGRAFO	hh	5.6000	30.08	168.45
01010300030003	AYUDANTE DE TOPOGRAFIA	hh	1.8000	22.68	40.82
01020100000013	TECNICO (AUTORIZADO x DISCAMEC)	hh	15.7500	31.99	503.84
					<b>14,641.92</b>
<b>MATERIALES</b>					
0203020002	FLETE TERRESTRE	glb	1.0000	15,000.00	15,000.00
02040300010043	FIERRO 3/8"	var	0.0500	27.47	1.37
02041200010005	CLAVOS PARA MADERA CON CABEZA DE 3"	kg	3.7500	6.59	24.71
02041200010009	CLAVOS PARA MADERA CON CABEZA DE 2" A 4"	kg	2.0000	6.71	13.42
0204180008	CALAMINA GALVANIZADA e=0.14 mm	m2	12.0000	11.60	139.20
0207010012	GRAVA SELECCIONADA 2-6 MM3	m3	33.0000	70.00	2,310.00
0207030001	HORMIGON	m3	0.4800	40.00	19.20
0210020009	GEOTEXTIL NO TEJIDO MACTEX MT200	m2	336.5250	11.89	4,001.28
0213010001	CEMENTO PORTLAND TIPO I (42.5 kg)	bol	1.5600	26.55	41.42
02130300010003	YESO BOLSA 25 kg	bol	0.6000	20.00	12.00
0231010001	MADERA TORNILLO	p2	160.0000	7.00	1,120.00
0231040001	ESTACAS DE MADERA	und	10.0000	4.65	46.50
02310500010007	TRIPLAY LUPUNA E= 6 mm	m2	11.2500	17.24	193.95
0240020001	PINTURA ESMALTE	gal	0.0600	60.17	3.61
0255100001	DINAMITA AL 65%	kg	98.4375	7.31	719.58
0255100009	MECHA L DE SEGURIDAD IMPERMEABLE BLANCA	m	393.7500	15.00	5,906.25
0255100010	FULMINANTE	und	393.7500	4.00	1,575.00
02901500260004	GIGANTOGRAFIA SEGUN DISEÑO	und	1.0000	650.00	650.00
0290230059	BARRENO DE 7/8" x 5 HP	und	6.6938	92.00	615.83
					<b>32,393.32</b>
<b>EQUIPOS</b>					
0301000014	MIRAS	día	0.4000	17.36	6.94
0301000015	JALONES	día	0.8000	14.96	11.97
0301000022	ESTACION TOTAL	he	1.6000	24.53	39.25
0301000023	NIVEL TOPOGRAFICO	hm	4.0000	15.29	61.16
0301010006	HERRAMIENTAS MANUALES	%mo			428.39
03011400020002	MARTILLO NEUMATICO DE 29 kg	hm	31.5000	6.22	195.93
03011400060005	COMPRESORA NEUMATICA 196 HP 600 - 690 PCM	hm	15.7500	257.61	4,057.36
03011600010005	CARGADOR SOBRE LLANTAS DE 200 - 250 HP 4. yd3	hm	59.0906	320.60	18,944.45
03011700010006	EXCAVADORA SOBRE ORUGAS 325 HP	hm	8.6955	579.26	5,036.96
03011700010007	EXCAVADORA SOBRE ORUGAS 170 - 250 HP 1	hm	19.0444	417.13	7,943.99
03011800020002	TRACTOR DE ORUGAS DE 300-330 HP	hm	63.1544	757.76	47,855.88
03012200010004	CAMION PLATAFORMA 4 x 6 300 HP 19 tn	hm	12.0000	326.80	3,921.60
0301220010	CAMION VOLQUETE 6 x 4 330HP15 M3	hm	235.7156	358.17	84,426.26
0301220011	CAMION SEMI TRAYLER 6 x4 330 HP 35 TN	hm	30.0000	341.81	10,254.30
					<b>183,184.44</b>
<b>Total</b>				<b>S/.</b>	<b>230,219.68</b>



PERÚ

Ministerio  
de Desarrollo Agrario  
y Riego



## CRONOGRAMA REFERENCIAL DE LA PROPUESTA TECNICA

### Actividad

LIMPIEZA, DESCOLMATACIÓN Y CONSTRUCCION DE DIQUE ENROCADO EN AMBAS MARGENES DEL RÍO PIURA, SECTOR LA TOMA, DISTRITO DE BUENOS AIRES, PROVINCIA DE MORROPÓN, DEPARTAMENTO DE PIURA.

### Ubicación

SECTOR LA TOMA, DISTRITO DE BUENOS AIRES, PROVINCIA DE MORROPÓN, DEPARTAMENTO DE PIURA.

Fecha 04/05/2026

ITEM	ACTIVIDAD	UND.	N° dias	PLAZO DE EJECUCION			
				MES 01			
				I	II	III	IV
1.00	LIMPIEZA, DESCOLMATACIÓN Y CONSTRUCCION DE DIQUE ENROCADO, (L = 50.00 m )						
1.01	OBRAS PROVISIONALES						
01.01.01	CASETA DE GUARDIANIA Y ALMACEN	m2	1.00				
01.01.02	CARTEL INFORMATIVO DE LA ACTIVIDAD 3.60 x 4.80 m	Und.	1.00				
1.02	OBRAS PRELIMINARES						
01.02.01	MOVILIZACIÓN Y DESMOVILIZACIÓN MAQUINARIA PESADA	glb	1.00				
01.02.04	TRAZO Y REPLANTEO	Km	1.00				
01.02.05	CONTROL TOPOGRAFICO	km	1.00				
01.02.06	DESVÍO DE RIO	m	1.00				
1.03	MOVIMIENTO DE TIERRAS						
01.03.01	LIMPIEZA Y DESCOLMATACIÓN DEL CAUCE	m3	7.00				
01.03.02	DIQUE SEMICOMPACTADO CON MATERIAL PROPIO	m3	1.00				
01.03.03	EXCAVACIÓN PARA UÑA DE ENROCADO	m3	1.00				
01.03.04	PERFILADO Y REFINE EN TALUD DE DIQUE	m2	1.00				
01.03.05	ELIMINACIÓN DE MATERIAL EXCEDENTE	m3	5.00				
1.04	PROTECCIÓN CON ENROCADO						
01.04.01	GEOTEXTIL NO TEJIDO DE 400 GR/M2 (INCLUYE SUMINISTRO E INSTALACION)	m2	1.00				
01.04.02	SUMINISTRO, TRANSPORTE Y COLOCACION DE FILTRO DE GRAVA	m3	1.00				
01.04.03	EXTRACCIÓN DE ROCAS CON EXPLOSIVOS PARA ENROCADO	m3	2.00				
01.04.04	SELECCIÓN Y ACOPIO DE ROCAS	m3	2.00				
01.04.05	CARGUÍO Y TRANSPORTE DE ROCAS	m3	2.00				
01.04.06	ACOMODO DE ROCAS EN UÑA DE ENROCADO	m3	1.00				
01.04.07	ACOMODO DE ROCAS EN TALUD DE ENROCADO	m3	1.00				
1.05	FLUJO TERRESTRE						
01.05.01	FIRMA DE LA FICHA TECNICA REFERENCIAL	h	1				

Firmado digitalmente por  
Doy V B  
2026/07/1865 hgd  
Motivo: Doy V B



Firmado digitalmente por  
CHAOUL LEAN JOE Mergos  
2026/07/1865 hard  
Motivo: Doy V B



Administración Local Del Agua



por ESCAJALO  
LONTOP Osesing  
2026/07/1865 hard  
Motivo: Doy V B

Profesional Designado

elaborado la ficha técnica referencial

Por La AAA

Director de La Autoridad  
Administrativa Del Agua



PERÚ

Ministerio  
de Desarrollo Agrario  
y Riego



CRONOGRAMA DE ACTIVIDADES PARA EL CUMPLIMIENTO DE OBRA

Actividad : LIMPIEZA, DESCOLMATACIÓN Y CONSTRUCCION DE DIQUE ENROCADO EN AMBAS MARGENES DEL RÍO PIURA; SECTOR LA TOMA, DISTRITO DE BUENOS AIRES, PROVINCIA DE MORROPÓN, DEPARTAMENTO DE PIURA.

Ubicación

SECTOR LA TOMA, DISTRITO DE BUENOS AIRES, PROVINCIA DE MORROPÓN, DEPARTAMENTO DE PIURA.

FECHA

04/05/2026

ITEM	ACTIVIDAD	MES 01				MES 02			
		I	II	III	IV	I	II	III	IV
01.01	FORMULACION DE FICHA TECNICA								
01.02	CONTRATACION								
01.03	EJECUCUCION								
01.04	SUPERVISION								
01.05	SEGUIMIENTO								
01.06	LIQUIDACION								

Firmado digitalmente por  
DORIS CHAMPA VALLADOLID  
20520711865 hrgd  
Motivo: Day V B

Firmado digitalmente por  
CHAMPA VALLADOLID  
20520711865 hrgd  
Motivo: Day V B

Firmado digitalmente por  
CHAMPA VALLADOLID  
20520711865 hrgd  
Motivo: Day V B

Firmado digitalmente por  
ESCAJADILLO  
LONTOP Osesierr  
20520711865 hrgd

Director de La Autoridad  
Administrativa Del Agua

Administración Designado  
Por La AAA

Administración Local Del Agua



**PERÚ****Ministerio  
de Desarrollo Agrario  
y Riego****MAQUINARIA QUE SE EMPLEARÁ EN LA ACTIVIDAD**

TIEMPO A LA ACTIVIDAD = 1.00 Hr

TIEMPO A LA CANTERA = 1.50 Hr

TIPO DE MÁQUINA	CANT. (UND)	TIEMPO HORAS (IDA Y VUELTA)
<b>VEHÍCULOS TRANSPORTABLES</b>		
TRACTOR DE ORUGAS DE 140-160 HP	1	2.0
EXCAVADORA SOBRE ORUGAS 170-250 HP, 1.10-2.75 Yd3	1	2.0
CAMION PLATAFORMA 4 X 2 122 HP 8 ton	1	3.0
<b>VEHÍCULOS AUTO TRANSPORTABLES</b>		
CAMION VOLQUETE DE 15 m3	2	4.0
CAMION CISTERNA 4 X 2 (AGUA) 122 HP 2,000 gl	1	2.0
CARGADOR SOBRE LLANTAS DE 125-155 HP 3 yd3	1	2.0

Firmado digitalmente  
por YOYERA MORE  
Omar Martin FAU  
20520711865 hard  
Motivo: Doy V° B°Profesional de la ALA c  
la ficha técnica rFirmado digitalmente por  
CHAMPA VALLADOLID  
Carlos Humberto FAU  
20520711865 hard  
Motivo: Doy V° B°Administrador de La  
Administración Local Del AguaFirmado digitalmente por  
CHAQUI LLONTOP Marcos  
Alejandro FAU 20520711865 hard  
Motivo: Doy V° B°Profesional Designa  
Por La AAAFirmado digitalmente  
por ESCAJADILLO  
LLONTOP Orestes  
Paul FAU 20520711865  
hard  
Motivo: Doy V° B°Director de la Autoridad  
Administrativa Del Agua